Wojewódzkie Centrum Zarządzania Kryzysowego

https://czkw.kielce.uw.gov.pl/czk/aktualnosci-i-komunikat/komunikaty-kryzysowe/20015,OSTRZEZENIA-METEOROLOGICZNE-NR-117-Burze-z-gradem.html
12.10.2024, 04:56

OSTRZEŻENIA METEOROLOGICZNE NR 117 Burze z gradem

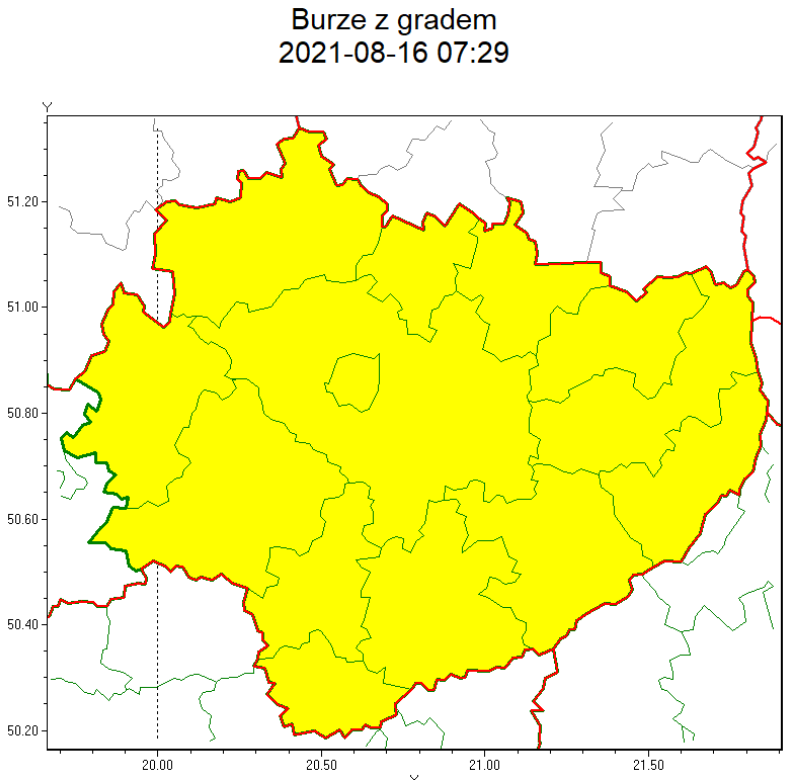

WOJEWÓDZTWO ŚWIĘTOKRZYSKIE
OSTRZEŻENIA METEOROLOGICZNE ZBIORCZO NR 117
WYKAZ OBOWIĄZUJĄCYCH OSTRZEŻEŃ
o godz. 07:29 dnia 16.08.2021

Zjawisko/Stopień zagrożenia: **Burze z gradem/1**

Obszar (w nawiasie numer ostrzeżenia dla powiatu) powiaty: **buski(80), jędrzejowski(80), kazimierski(82), Kielce(84), kielecki(85), konecki(77), opatowski(82), ostrowiecki(82), pińczowski(81), sandomierski(82), skarżyski(80), starachowicki(78), staszowski(83), włoszczowski(80)**

Ważność: **od godz. 12:00 dnia 16.08.2021 do godz. 21:00 dnia 16.08.2021**

Prawdopodobieństwo: **80%**

Przebieg: **Prognozowane są burze, którym miejscami będą towarzyszyć opady deszczu od 20 mm do 30 mm oraz porywy wiatru do 90 km/h. Miejscami grad.**

Uwagi: **Po zakończeniu ważności ostrzeżenia na burze z gradem przewidywane wydanie ostrzeżenia na intensywne opady deszczu z burzami.**

Dyżurny synoptyk
IMGW-PIB
Grzegorz Mikutel